VDE ITG Infoletter - November 2020

12.11.2020

Sehr geehrte Leserinnen und Leser des LWL-Portals,

mit diesem Infoletter möchten wir Ihnen einen schnellen Überblick zu aktuellen Veranstaltungen und Themen aus Ihrem Interessengebiet bieten.
Sie haben noch Ideen und Anregungen? Schreiben Sie uns!

We are pleased to give you a brief overview about our coming conferences and themes from your topic of interest.
If you have some recommendations or suggestions, just contact us!
Mit freundlichen Grüßen und bleiben Sie gesund, Ihre VDE ITG Geschäftsstelle.
With kind regards and stay healthy, your VDE ITG office.

Veranstaltungen / Events

Pter Mcs / Fotolia

21. Fachtagung Photonische Netze

Der ITG Fachausschuss KT3 „Optische Nachrichtentechnik“ und die ITG Fachgruppe KT3.3 „Photonische Netze“ veranstalten am **24. und 25. November 2020** die 21. ITG Fachtagung „Photonische Netze“. Die Durchführung erfolgt erstmals als **Online-Veranstaltung**, zu der alle Interessenten herzlich eingeladen sind.

Frühbucher-Konditionen bis 15.11.2020

> Mehr erfahren

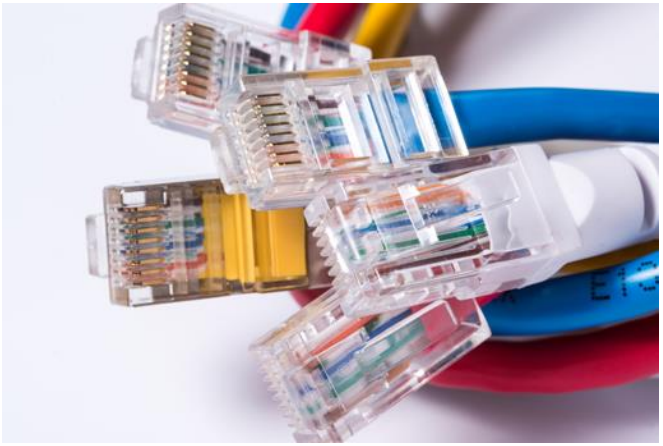

Petra Nowack - peno / Fotolia

KKN 2020

Am **08. Dezember 2020** findet die 27. ITG Fachtagung "**Kommunikationskabelnetze**", auch bekannt als Kölner Kabeltagung, im neuen Format als **Online-Veranstaltung** statt.

Der ITG Fachausschuss KT 4 „Kommunikationskabelnetze“ lädt alle Interessenten herzlich zur Teilnahme an der Fachtagung ein. Das **Schwerpunktthema** bildet die Fragestellung „Beschleunigt Trenching den FTTH Ausbau?“.

Frühbucher-Konditionen bis 29.11.2020

> Mehr erfahren

VDE

ITG News - das Mitgliedermagazin

Juli / Oktober 2020

Lesen Sie hier die **Ausgaben 3 und 4** zusammengefasst in einem Heft!

Themen:

- Corona – Interview
- Privacy & Security
- Radartechnik
- 6G – Vision 2030
- ITG Preisträger 2020
- Preise / Termine

> Mehr erfahren

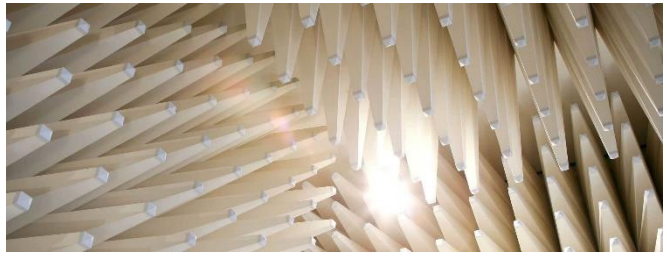

Voice Message Oktober 2020

ITG Fachbereich Audiotechnik

Lesen Sie hier die neueste Newsletter-Ausgabe der **ITG Fachausschüsse AT 3 und AT 4** aus dem Fachbereich Audiotechnik der ITG.

> Download

rvb

Breitbandausbau: Fachkräftepotenzial optimal ausschöpfen

Initiative der ITG im VDE

Mit der Gründung der Initiative „Gremienverbund Breitband“ wollen rbv, VDE DKE + ITG und ZVEH das Schulungsangebot im Bereich Breitband vereinheitlichen und die Qualifizierung dringend benötigter Fachkräfte vorantreiben. Das 1. Online-Treffen fand am 5. November 2020 statt.

> Mehr erfahren

Informationstechnische Gesellschaft
im VDE e.V.

Stresemannallee 15
60596 Frankfurt
Tel.: +49 69 6308-362/-360
itg@vde.com
www.vde.com/itg

VDE ITG